

# CAMPEONATO DE ESPAÑA KAYAK DE MAR

8 AL 10 SEPTIEMBRE 2023



REAL CLUB  
NÁUTICO  
DÉNIA



Ajuntament de Dénia



United Nations  
Educational, Scientific and  
Cultural Organization



Designated  
UNESCO Creative City  
in 2018



FEDERACIÓ DE  
PIRAGÜISME

Comunitat Valenciana



CLUB NAUTICO OLIVA



MARINA EL PORTET  
DÉNIA



REAL FEDERACIÓN ESPAÑOLA  
DE PIRAGÜISMO



## 1. Dénia, la cuarta isla

La perfecta localización de Dénia brinda la posibilidad de elegir zonas de entrenamiento variadas dependiendo de las condiciones en las que quieras navegar. Dentro de la bahía en la zona de Las Marinas, trabajarás con mar plano y en la zona de Las Rotas y El Cabo, con choppy o con ola larga. Esto garantiza un éxito en los entrenamientos y competiciones durante todo el año con temperaturas en invierno entre los 10-18 grados y en verano de 25-30 grados, lo que lo hace un gran lugar para palear.

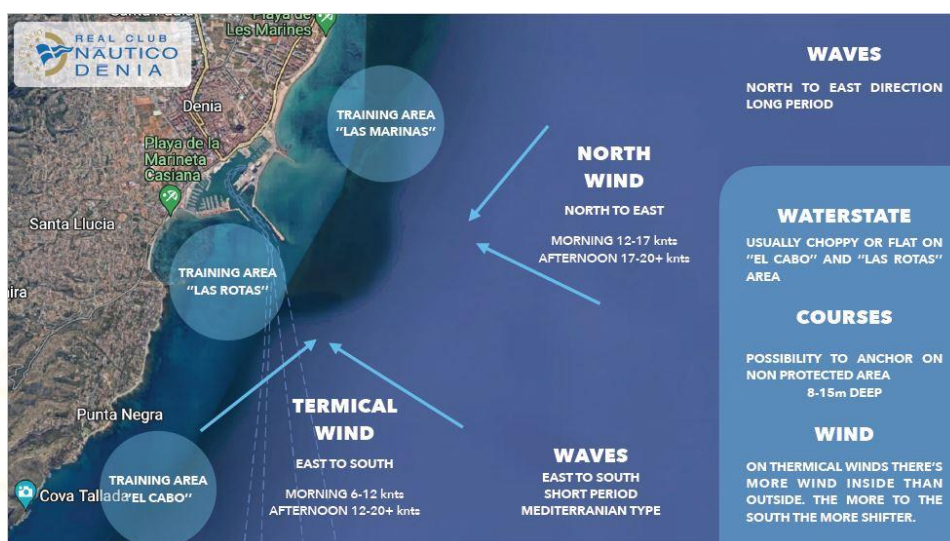

Las instalaciones Náutico-Deportivas del Real Club Náutico Dénia se encuentran en el Mar Mediterráneo, dentro de un marco delimitado por la Reserva Marina del Cabo de San Antonio, el Parque Natural del Mongó y la ciudad. Dénia, con 20km de playas es un escenario muy llamativo para todos aquellos que quieran disfrutar del buen tiempo y del Mar Mediterráneo. En 2015 fue nombrada Ciudad Creativa de la Gastronomía por la UNESCO. Y gracias a su proximidad a las Islas Baleares, hacen de nuestro club un lugar privilegiado para la visita de navegantes de toda Europa.



## 2. Programa de actividades

### **Viernes 1 de septiembre.**

Ultimo día para realizar las inscripciones.

### **Viernes 8 de septiembre.**

De 17:00 a 20:00 confirmación de las inscripciones y recogida de dorsales (se realizará en la zona de deportes en una caseta de madera señalizada en los mapas adjuntos).

### **Sábado 9 de septiembre.**

-09:00 Reunión de delegados y explicación de recorridos.

-10:00 Control de embarcaciones. (rampa RCND)

-10:30 Salida SS2 Infantil Mixto

-10:45 Salida CADETES Y TRADICIONALES SS1 + OC1 JUVENILES y SENIOR FEM + PARACANOE (circuito balizas)

-11:45 Salida INFANTILES FEMENINO SS2 (circuito balizas)

-12:00 Control de embarcaciones (rampa RCND y Playa Marineta)

-12:30 Salida INFANTILES MASCULINO SS2 (circuito balizas)

-14:30\*Salida todas las categorías restantes SS1 + OC1 SENIOR MASC RECORRIDO/DOWNWIND.

\*Cada club debe hacerse responsable del desplazamiento de las embarcaciones y los palistas a la zona de la salida o llegada DOWNWIND.

El RCND pondrá todos sus medios y recursos en el caso de que algún club no pueda hacerse cargo del desplazamiento.

### **Los horarios podrán sufrir modificaciones debido a causas meteorológicas u organizativas.**

- 19:00 Entrega de medallas en la explanada del club. Posteriormente habrá picoteo para los deportistas.

### **Domingo 10 de septiembre.**

- 09:00 Control de embarcaciones. (rampa RCND)
- 09:30 Salida SS2 Mixto. (circuito de balizas). 8000 metros.
- 10:40 Salida INFANTILES FEMENINO SS1 (circuito de balizas) 3000 metros.
- 11:00 Salida SS2 Cadetes, Juveniles (circuito de balizas). 8000 metros
- 11:10 Salida SS1 INFANTILES MASCULINO SS1 (circuito de balizas). 3000 metros.
- 12:30 Salida SS2 Resto de categorías. (circuito de balizas). 8000 metros.
- 14:00 Comida en el REAL CLUB NÁUTICO DÉNIA. (pasta)
- 14:30 Entrega de medallas en la explanada del club.

## **3. Sistema de Salida y Llegadas**

### **-Salida:**

En los recorridos la salida se realizará desde el agua subido en la embarcación. Salvo en el recorrido de *Downwind* que se realizara desde la orilla con agua por la cintura. Salida australiana.

\*En caso de ser recorrido de balizas los palistas se deberán desplazar al lugar de la salida desde la rampa del náutico (donde realizarán el control de embarcaciones) navegando con la embarcación una distancia aproximada de 1.500 metros siempre intentando ir lo más pegado al faro rojo.

### **-Llegada:**

La llegada en todas las pruebas será entre una embarcación y una baliza o entre una baliza y una escollera, todo esto se detalla en los mapas y se aclara en la reunión de delegados. En ningún caso podrá ser llegada a tierra corriendo.

\* El recorrido de Downwind se realizará exclusivamente para la salida del sábado SS1, OC1 senior masc, y las categorías: Juvenil, Sub-23, Senior Veteranos.



## 4. Distancias y recorridos

### Recorrido Cadetes y Tradicional K-1 sábado.

El sábado por la mañana se realizará un recorrido de balizas de ida y vuelta, 8000 metros de recorrido total, con un desmarque a 400 metros de la línea de salida que se realizará subido a la embarcación y la salida entre dos balizas y será el mismo sitio de llegada. En la reunión de patrones se informará del color de las balizas.

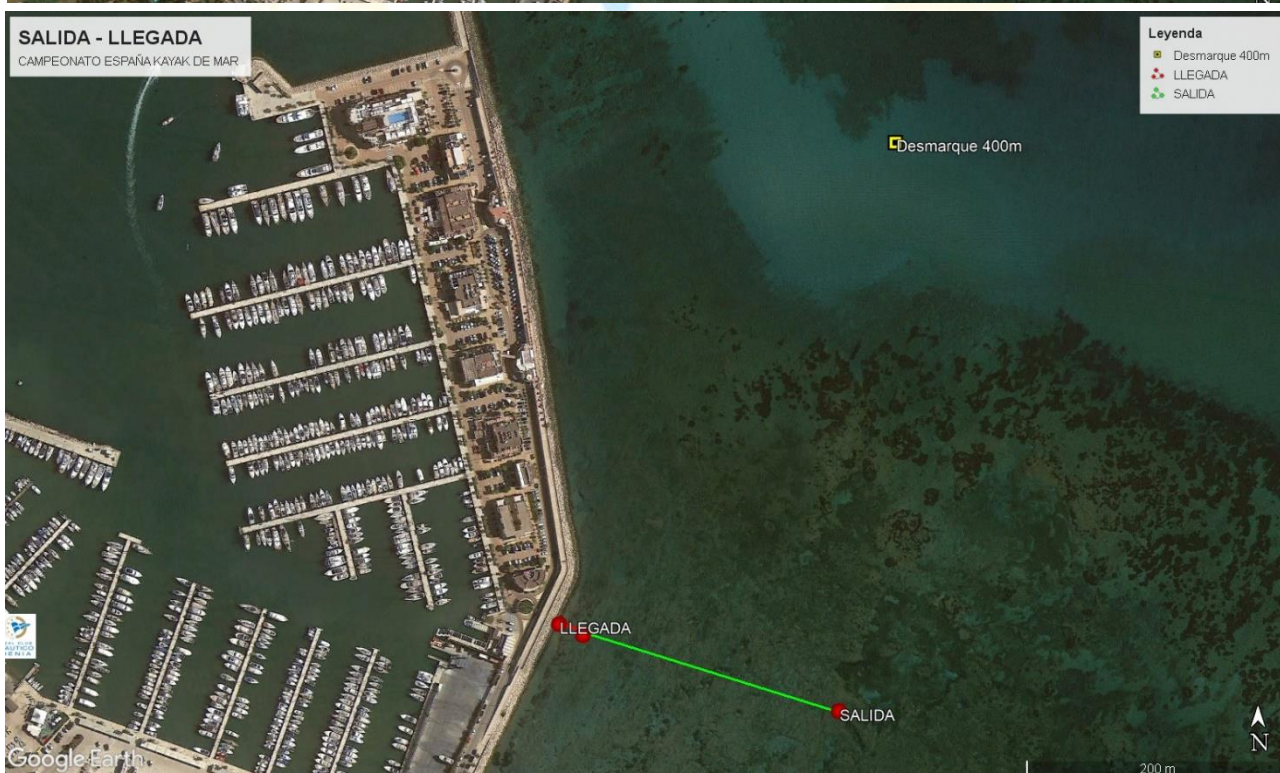

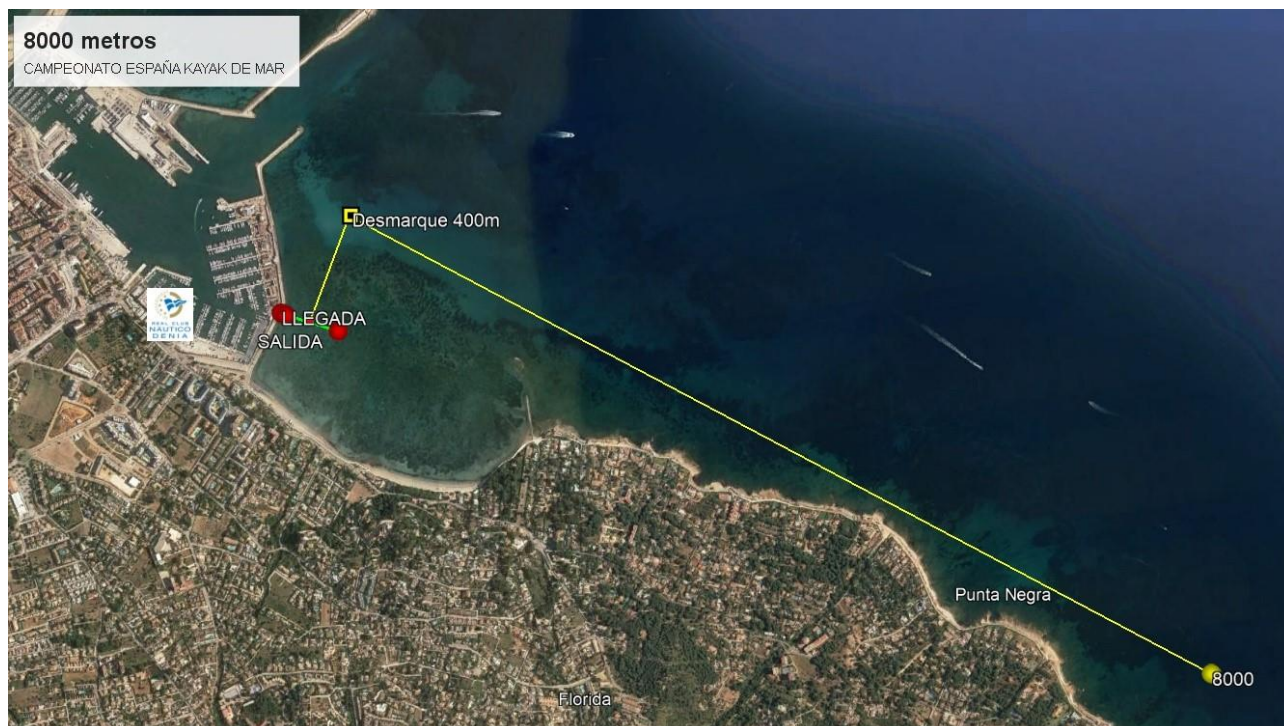

## Recorrido Downwind A

El recorrido de Downwind se realizará con salida desde el agua. Con la embarcación al lado y agua por la rodilla, salida australiana. El control de las embarcaciones se realizará en la playa en una zona acotada por la organización.

La salida será desde la **Playa Escollera Norte** (si añades esa dirección en el Google maps te lleva al lugar de salida, o <https://goo.gl/maps/nkPFAC9HUWQottdR7> ), en Dénia y llegada en Oliva, <https://goo.gl/maps/vbAzDSXAatamQ6569>

Los remolques y furgonetas de cada club tendrán lugar suficiente para estacionar y poder realizar la descarga de las embarcaciones, como se menciona arriba si algún club no puede devolver su transporte porque compite el club podrá disponer de algún conductor para realizar ese viaje.

Distancia total aprox: 20 km.



Enlace maps, RCND a la Zona Salida <https://goo.gl/maps/xsX3WerNV5nkoy5GA>

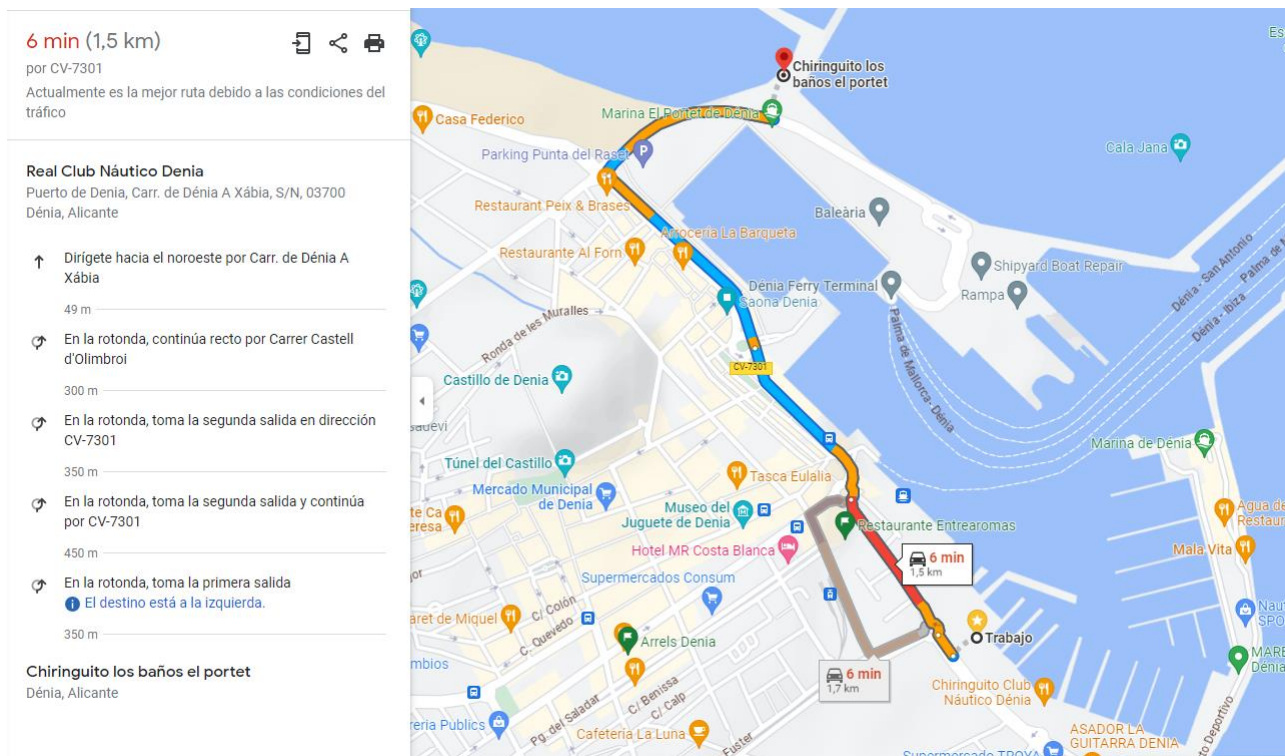



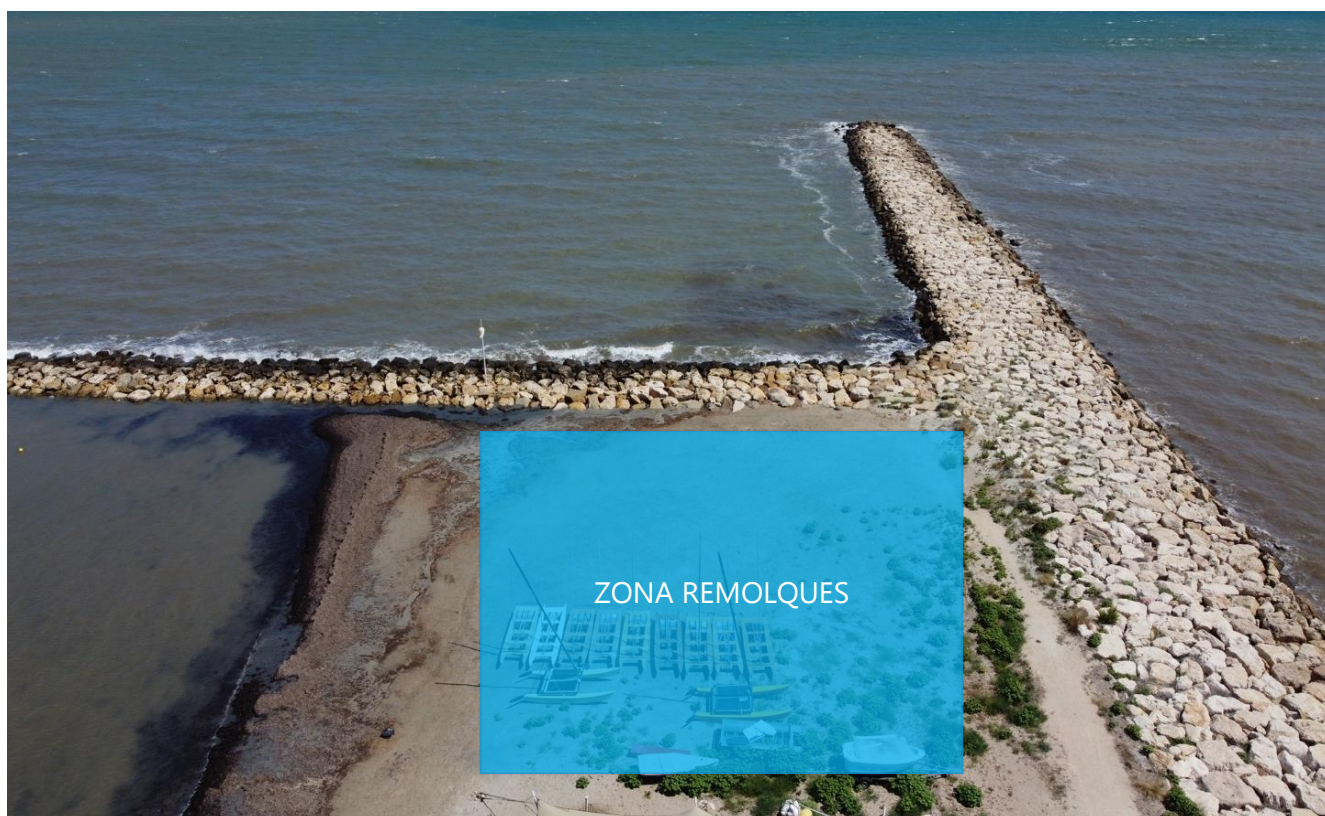







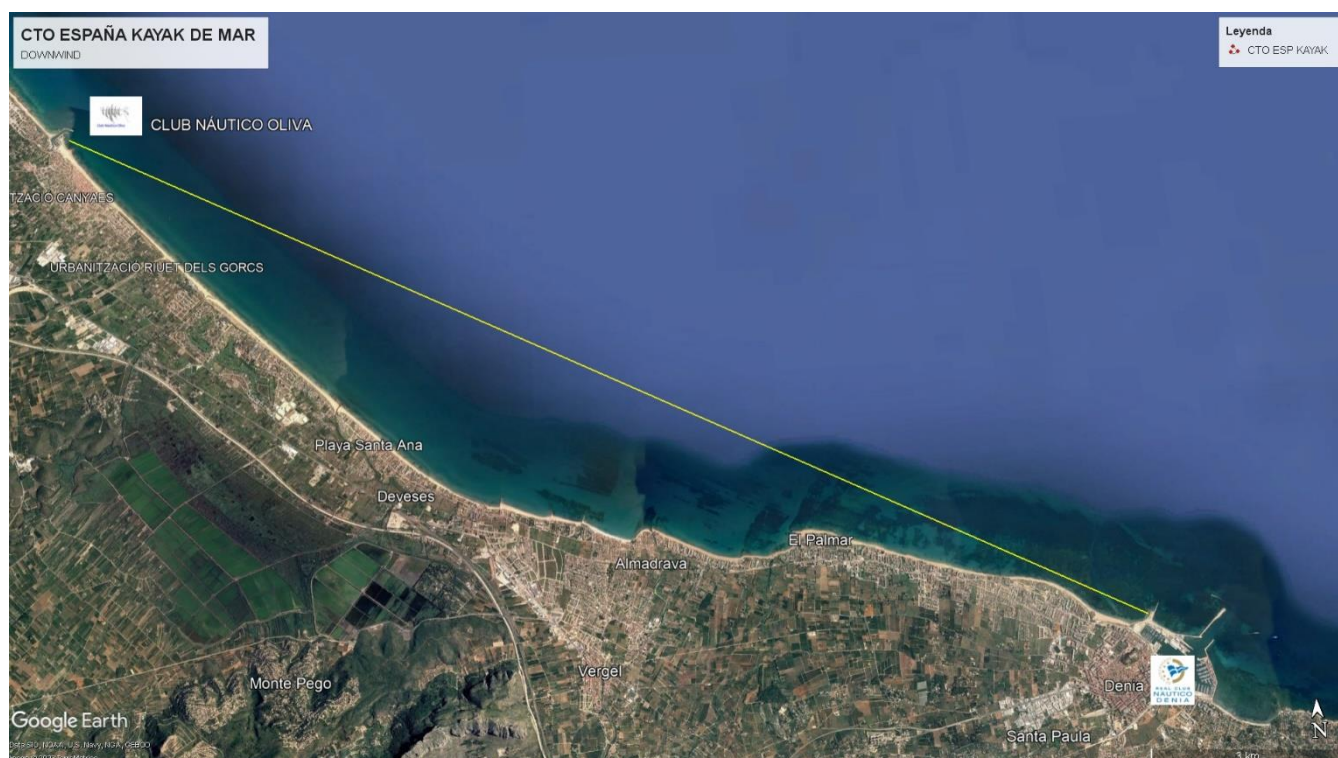



## Recorrido Downwind B

El recorrido de Downwind alternativo será con salida desde el agua entre embarcación comité y baliza Roja desde OLIVA con llegada en DÉNIA. El control de las embarcaciones si se realizase este recorrido seria en la rampa del club

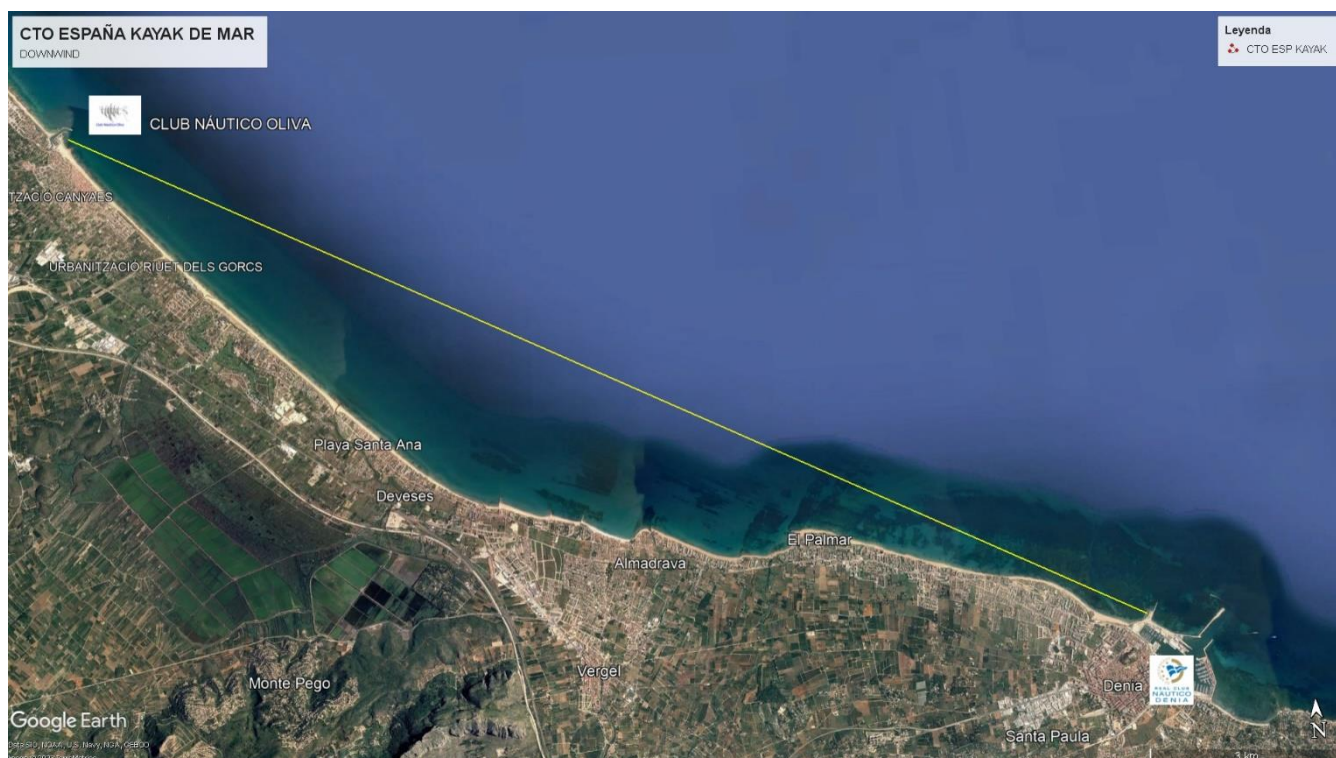

## Recorrido alternativo en caso de no poder hacer Downwind.

El sábado, en caso de que no haya condiciones para realizar el downwind, se realizará el recorrido alternativo de circuito de boyas, salida subidos en la embarcación y entre dos balizas se dará la salida, tomando el desmarque obligatorio al ir y al volver.





## Recorrido domingo.

El domingo por la mañana se realizará un recorrido de balizas de ida y vuelta de 3000 metros para los infantiles SS1 y de 8000 metros para el resto de categorías, con un desmarque a 400 metros de la línea de salida que se realizará subido a la embarcación y la salida entre dos balizas y será el mismo sitio de llegada. En la reunión de patronos se informará del color de las balizas.

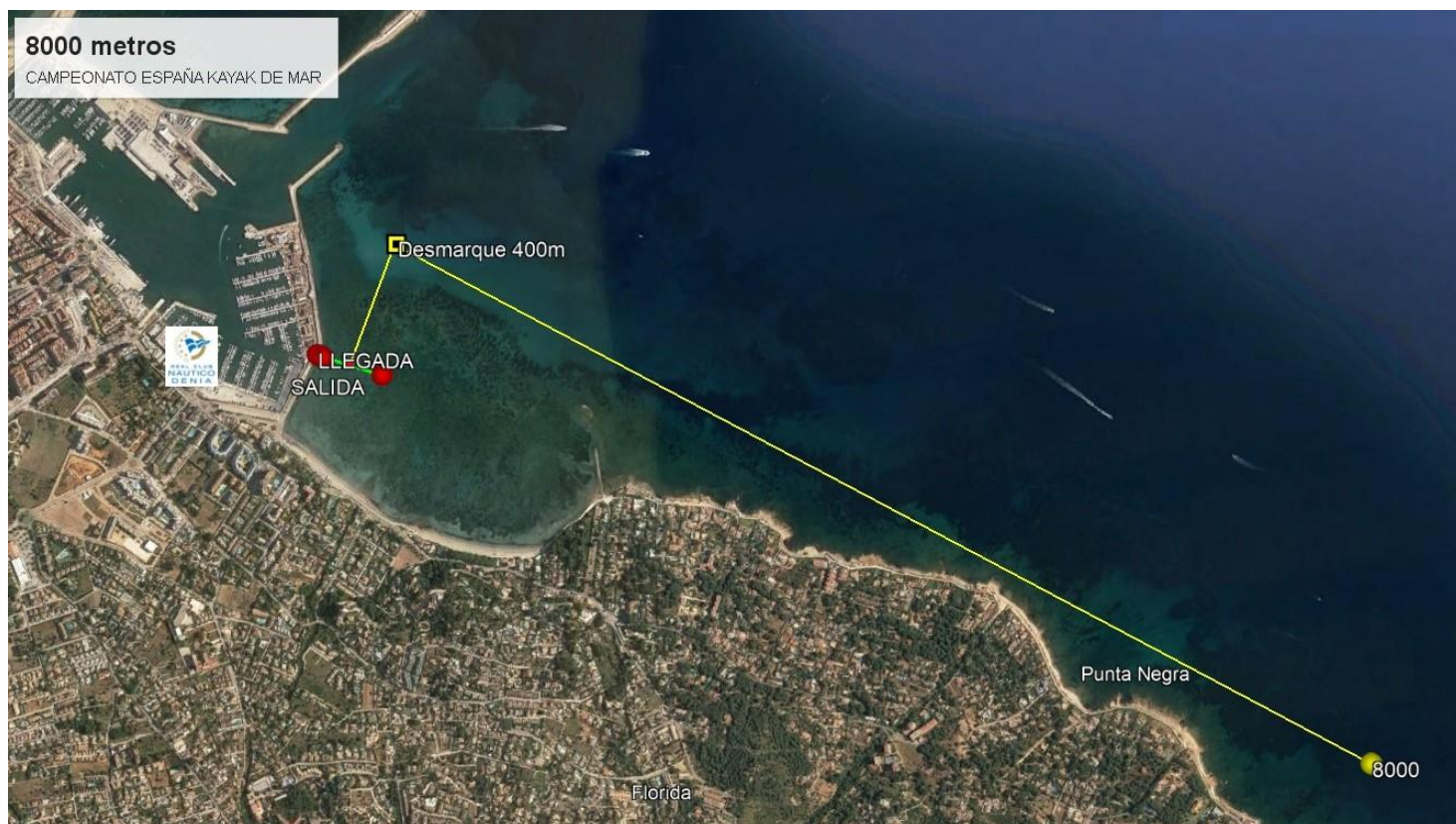



## Recorrido Infantil sábado y domingo

Se realizará un recorrido de balizas de ida y vuelta de 3000 metros, con un desmarque a 400 metros de la línea de salida, la salida se realizará subido a la embarcación y entre dos balizas la vuelta será obligatorio realizar la baliza de desmarque y la llegada será en el mismo lugar que la salida. En la reunión de patrones se informará del color de las balizas.





## 5. Organización



**CAMPEONATO DE ESPAÑA KAYAK DE MAR** RCN DENIA: 8-10/09/2023

- Las **furgonetas** deben estacionarse en las **zonas habilitadas (P)**. - Las furgonetas deben entrar a dejar el remolque en la zona de varada y se aparcarán definitivamente en las zonas de parking señalado en el plano. - Los **remolques** deben estacionarse en la **zona rayada** del plano. - El **único vehículo** que dispondrá de **parking gratuito** el fin de semana, será una **furgoneta oficial** por Club. Las únicas zonas de embarque y desembarque serán las señalizadas en el plano.

El canal oficial de información será un grupo de WhatsApp, en este enlace podéis uniros o mandando un WhatsApp al número de Enérgico.

<https://chat.whatsapp.com/ETsuxKuHkn31FT3jWIYpzP>

Responsable de seguridad: Enérgico Carrasco Moratalla 606 798 738

## 6. Avituallamiento

Durante los días de la competición el RCND dispondrá de puntos de avituallamiento con agua para todos los participantes en la zona de llegada.

Al lado de la caseta de madera del RCND habrá fruta para los participantes.

El domingo antes de la entrega de trofeos, se servirá platos de pasta a los participantes.

El viernes y el sábado el Restaurante del RCND, Restaurante BALANDROS, tendrá un menú especial para los deportistas.



REAL FEDERACIÓN ESPAÑOLA  
DE PIRAGÜISMO



CAMPEONATO DE ESPAÑA KAYAK DE MAR

## 7. Oferta hotelera

**m Hotel \*\*\*\*\*  
Les Rotes**

<https://www.hotellesrotesdenia.com/es/>



**m Hotel \*\*\*  
Costa Blanca**

<https://www.hotelcostablancadenia.com/es/>

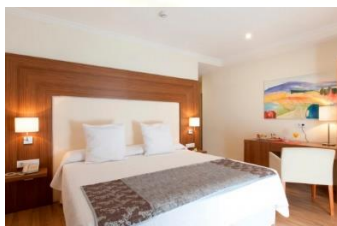

**m L'Hotelet \*\*\*  
La Raconà**  
Resorts Apartments

<https://www.elhoteletdelaracona.com/es/>

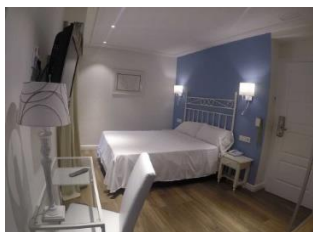

15% de descuento usando el código **RCND**



AJUNTAMENT DE DÈNIA

REAL CLUB NÁUTICO DÉNIA



## 8. Colaboradores



REAL FEDERACIÓN ESPAÑOLA  
DE PIRAGÜISMO



FEDERACIÓ DE PIRAGÜISME

Comunitat Valenciana



Ajuntament de Dénia



United Nations  
Educational, Scientific and  
Cultural Organization



DÉNIA  
CITY OF GASTRONOMY

Designated  
UNESCO Creative City  
in 2015



CLUB NAUTICO OLIVA



MARINA EL PORTET

DÉNIA



CRUZ ROJA  
DÉNIA



REAL FEDERACIÓN ESPAÑOLA  
DE PIRAGÜISMO



CAMPEONATO DE ESPAÑA KAYAK DE MAR



COMITÉ OLÍMPICO  
ESPAÑOL

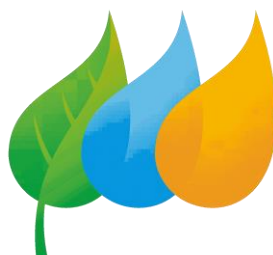

IBERDROLA

DINGONATURA

Top Natural Pet Food



Asturias  
paraíso natural



Consejo  
Superior  
de Deportes

IBERIA



Comité  
Paralímpico  
Español

NELO



AJUNTAMENT DE DÉNIA

REAL CLUB NÁUTICO DÉNIA